

<http://maisondaccueilstjoseph.cef.fr/spip.php?article2>

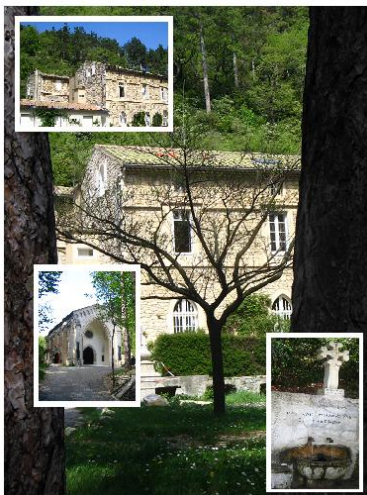

Présentation de notre Maison.

- Présentation de Notre Maison -



Date de mise en ligne : mardi 12 juillet 2011

Copyright © Maison d'accueil Saint Joseph - Tous droits réservés

Découvrez sur le site mariale "Notre Dame de Fresneau", du Diocèse de la Drôme, sa maison d'accueil.

Tout le confort pour votre séjour.

La maison St Joseph vous propose :

Chambres :

- ▶ 37 chambres au total soit 84 couchages répartis sur nos 2 maisons
- ▶ dont 26 chambres équipées douche, wc.

Restauration :

- ▶ 1 salle à manger de 56 places
- ▶ 3 salles à manger de 19 places à 30 places.

Salle de réunion :

- ▶ 1 salle de réunion de 100 places.
- ▶ 1 salle de 50 places.
- ▶ 5 salles de 10 à 30 places.

Calme et confort :

Située au pied de la colline de Marsanne, la maison St Joseph vous offre un espace calme, un lieu de ressourcement.

La cuisine et les menus conçus et préparés par une cuisinière sont variés et de qualité.

Sécurité :

Parking pour voitures et cars sur le site de Fresneau.

La maison est située sur la commune de Marsanne, (1 000 habitants) à 500 mètres du village. Commerces de proximité, agence postale, coiffeur, restaurants, office de tourisme (<http://www.paysdemarsanne.com>)

Mais aussi de nombreux circuits pédestres, La forêt de Robin, parcours d'aventures, visites de villages perchés, parc des Éoliennes, découverte du nougat de Montélimar...

La diversité de nos groupes nous permet d'assurer, des prix raisonnables avec des prestations de qualité.